BOLLETTINO FAKE NEWS

Periodo analizzato: dal 1/2/2020 al 15/4/2020

CORECOM E ODG UNITI PER UNA RIFORMA DELLA PROFESSIONE

Vincenzo CIMINO e Cosimo SANTIMONE
CONSIGLIERI NAZIONALI ORDINE DEI GIORNALISTI

Non è una novità che Corecom Molise e Odg Molise viaggino di pari passo. Una intesa sancita qualche anno fa, che dà i suoi frutti in termini di collaborazione e crescita socio culturale. E così senza batter ciglio, Pina Petta ha aderito con slancio all'idea di dar vita ad un Osservatorio sulle fake news con il Covid 19 attore protagonista.
A lanciarlo e finanziarlo, l'Agcom, per mano del presidente del Corecom Molise Fabio Talucci, il quale ne ha capito l'importanza strategica investendo tempo, energie e fondi. A ritenerla una scelta non più rinviabile non siamo solo noi: da più parti (Ordine dei Giornalisti, Fnsi, Ordine dei Medici, Agcom e forze politiche) si è alle prese con una legge da modificare perché non più rispondente alla realtà.
Ora è il Covid 19, in passato la Sars, la Mucca Pazza, l'Ebola, l'Aids.
Questa pandemia ha monopolizzato pian piano le nostre menti, ha mutato le nostre abitudini e chissà per quanto tempo ne saremo inghiottiti. Da qualche mese ogni notizia clamorosa o di minore intensità rischia di essere accompagnata da contorni a volte eccessivamente ingigantiti.
Una "piaga" che disinforma, gira nella rete, a volte mette in difficoltà anche i giornalisti che cadono nel tranello perché impossibilitati a verificarne la portata. Con la tecnologia che avanza, la fake news o la notizia parzialmente falsa, cammina, corre, scappa. Complice il copia incolla, l'inoltra, quel maledetto dito che dovremmo fermare sul cellulare, su messenger. Irrefrenabile entra dentro le case, nei computer, nei più moderni dispositivi portatili e, in poco tempo, "si diffonde" nelle famiglie, nei luoghi di lavoro, nelle scuole, superando i limiti delle lingue, delle culture e degli orari. Come un uragano spiazza, magari con un titolo ad arte e una foto ad hoc, il lettore distratto che, "incamera" e poi a sua volta divulga e amplifica. Nello sport, nell'economia, nella cronaca nera, nella cronaca giudiziaria, nel settore della moda. Basta dunque qualche ora a mettere in ginocchio un intero sistema che dovrebbe sorreggersi grazie alla verità e alle regole che disciplinano l'informazione, vale a dire i giornalisti. Ci stiamo provando, ne parliamo, discutiamo.
Ne verremo fuori? Certamente. Ma come? Con una legge che riordini la 63/'69 e disciplini l'informazione, con la certificazione della notizia che dovrebbe fare l'Agcom, con maggiore incisività nel rispetto deontologico da parte dei giornalisti, con la vigilanza degli Ordini, con un pizzico di attenzione da parte del lettore, insieme alla Magistratura e alle forze dell'Ordine. Insieme possiamo farcela. Il perché è semplice: lo dimostra questo primo numero, che vi terrà compagnia fino a settembre, a scadenza quindicinale. Leggerete con i vostri occhi i giornalisti che scovano una fake e la correggono, i giornalisti che non riescono a farlo, coloro che lo fanno in ritardo e cancellano le prove, gli uffici stampa che corrono ai ripari arginando l'ondata di una fake news.

Cosimo Santimone e Vincenzo Cimino consiglieri nazionali Ordine dei Giornalisti

Leggerete la dirompenza dei social che con la velocità della luce spazzano via ogni ostacolo che, peggio di un virus, ci avvolge nella spirale della disinformazione. Due belle notizie però vogliamo darvele. La prima: riecheggia il termine fake da parte di tutti, segno che iniziamo un po' tutti ad insospettirci. La seconda: il piccolo Molise "che non esiste", appunto vive, grida, si ribella, combatte e prova ad essere l'esempio di chi lotta, di chi ci crede, di chi cavalca la libertà e la tutela dell'informazione come diritto.
Ringraziamenti, per ultimi, ma non da ultimi al collega giornalista grafico **Antonello Del Cioppo**, ai direttori che in questo primo numero ci hanno aiutato, ossia **Monica Vignale** (www.primonumero.it), **Michele Visco** (www.newsdellavalle.org) e **Pasqualino Bartolomeo** (www.isnews.it). Un arrivederci a fine aprile col prossimo numero.

TALUCCI: UN LAVORO CONTRO LA DISINFORMAZIONE

Il Presidente
del Corecom Molise
Fabio Talucci

Dott. Fabio TALUCCI
PRESIDENTE CORECOM MOLISE

"L'OSSERVATORIO FAKE NEWS CORONAVIRUS è una iniziativa sinergica del Corecom Molise con l'Ordine dei Giornalisti del Molise nata per dare il nostro piccolo ma sentito contributo alla risoluzione di alcuni dei tanti problemi che in questo particolare momento storico stanno minando la salute, le libertà e l'economia della nostra nazione e della nostra regione, in quanto si ritiene che mai come in questo momento sia fondamentale il grande, sacrificato, pericoloso (soprattutto in questo periodo) e utile lavoro che le testate giornalistiche radio – televisive, cartacee e del web presenti in Molise fanno quotidianamente con i loro editori, dipendenti, giornalisti e collaboratori, cercando di fornire una informazione trasparente e corretta. Mi piace riportare in questa introduzione lo stralcio di alcune sensate considerazioni del Direttore di TeleMolise, prese ad esempio, cosi come altre considerazioni altrettanto sensate di altre testate locali, in quanto ritengo rappresentino il pensiero di tutti gli addetti ai lavori: "*mai come in questo tempo, sospeso nel vuoto più assoluto di certezze e di speranze, sia a livello nazionale che locale, dove litigano tra loro, sui tamponi (se fare gli screening di massa oppure no) perfino gli scienziati, i giornalisti delle principali testate locali – TUTTI – raggiunti peraltro da rigidissime disposizioni AGCOM proprio sulla comunicazione dell'epidemia, non distinguono più il giorno dalla notte: un incessante bombardamento di notizie e di ipotesi, molte delle quali false, a cui si fa fronte rinunciando agli orari e ai turni di lavoro pur di verificarle tutte, una per una, senza soluzione di continuità: telefonando ai sindaci, chiamando gli ospedali, gli operatori sanitari, i funzionari della protezione civile, fino ai «rumors» dei singoli paesi. Un lavoro ingrato ma utile alla collettività, che così può distinguere tra i contrabbandieri e le notizie certe, può orientarsi, può dispiacersi dove c'è da dispiacersi e rasserenarsi dove c'è da rasserenarsi.*"
La creazione dell'"OSSERVATORIO SULLE FAKE NEWS CORONAVIRUS" potrebbe nel suo piccolo aiutare a questo scopo."

PERCHÉ UN OSSERVATORIO

La nascita di un osservatorio sulle fake news in tale contesto storico si è resa necessaria alla luce della moltitudine di notizie presenti anche sugli organi di informazione molisani, sulla diffusione del Coronavirus. Come si desume dal grafico da quando la pandemia ha iniziato a modificare la vita degli italiani, è diventata la principle notizia non solo per l'informazione molisana ma anche per quella nazionale. Quotidianamente il 92% delle notizie da noi analizzate riguardano il Coronavirus, il 6% argomenti di politica appena il 2% è destinato alle restanti notizie (cronaca, sport società etc).

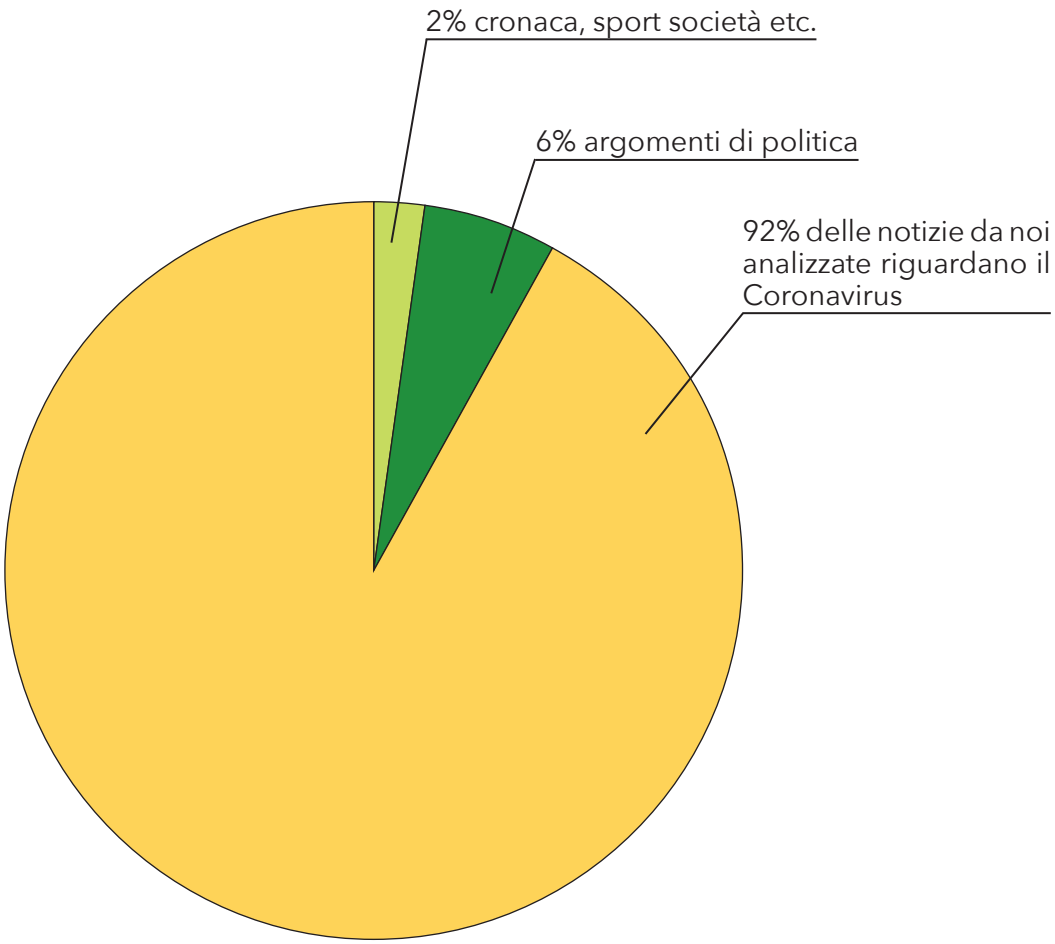

Presidente
OdG Molise
Pina Petta

CORECOM E ORDINE DEI GIORNALISTI DEL MOLISE INSIEME PER CONTRASTARE LA DIFFUSIONE DELLE FAKE NEWS

Dott.ssa Pina PETTA
PRESIDENTE ODG MOLISE

Corecom e Ordine dei Giornalisti del Molise insieme per contrastare la diffusione delle fake-news in relazione alla emergenza sanitaria che ha colpito il Paese.
Come Presidente dell'Ordine sono grata ai componenti del Corecom per la sensibilità dimostrata verso il settore dell'informazione.
Sarà un lavoro non facile per i due colleghi Consiglieri nazionali dell'Ordine, Vincenzo Cimino e Cosimo Santimone che, per sei mesi, da aprile a settembre, monitoreranno, con la collaborazione del Corecom e dell'Ordine regionale, tutta l'informazione su carta stampata, televisioni, radio, web e social.
L'OdG Molise è uno dei primi Ordini a partecipare ad una iniziativa che, in un momento di grave difficoltà per l'Italia e per il mondo intero, assume una importanza fondamentale.
La "piaga"delle fake-news è dilagante ed è un fronte sul quale l'Ordine del Molise è impegnato da tempo con corsi di formazione per gli iscritti. Un impegno che ora diventa più incisivo e, mi auguro, anche più efficace per arginare il fenomeno della disinformazione.
Sono certa che i colleghi tutti, in prima linea per garantire ai cittadini il diritto ad essere informati, stiano svolgendo egregiamente questa funzione pur tra mille difficoltà e con grandi sacrifici ma non possiamo e non dobbiamo consentire a nessuno, dico a nessuno, di far circolare notizie non vere.
Lo dobbiamo ai cittadini in nome della trasparenza ma lo dobbiamo anche a noi stessi.

Bollettino 1: periodo 1-2-2020-15-4-2020

LISTA NERA: FAKE NEWS SCOVATE E SEGNALATE

DAL WEB

0875.714146
primonumero
www.primonumero.it
OFFICINA
Termoli- via
cianciosi
Uno store dal concept unico.
Pavimenti | Carte da Parati | Parquet

FALSE NOTIZIE

790 Condivisioni

Presunto caso di Coronavirus a Larino, è una bufala. Il Sindaco: "Denunceremo"

di **Redazione** - 25 Febbraio 2020 - 13:48 Commenta Stampa Invia notizia 1 min

DAL WEB

YESLIFE MAGAZINE NEWS CASI INTERVISTE AMBIENTE GREEN BENESSERE LIFESTYLE

Home › News › La fake news sul Coronavirus che allarma | "Guarisci in 3 ore"...

LA FAKE NEWS SUL CORONAVIRUS CHE ALLARMA | "GUARISCI IN 3 ORE" FOTO

Di **Salvatore Lavino** - 24 Marzo, 2020

Impara l'inglese
Impara il tedesco
Impara il francese
Impara lo spagnolo
Impara il portoghese
altre lingue

DAL WEB

TGR Molise

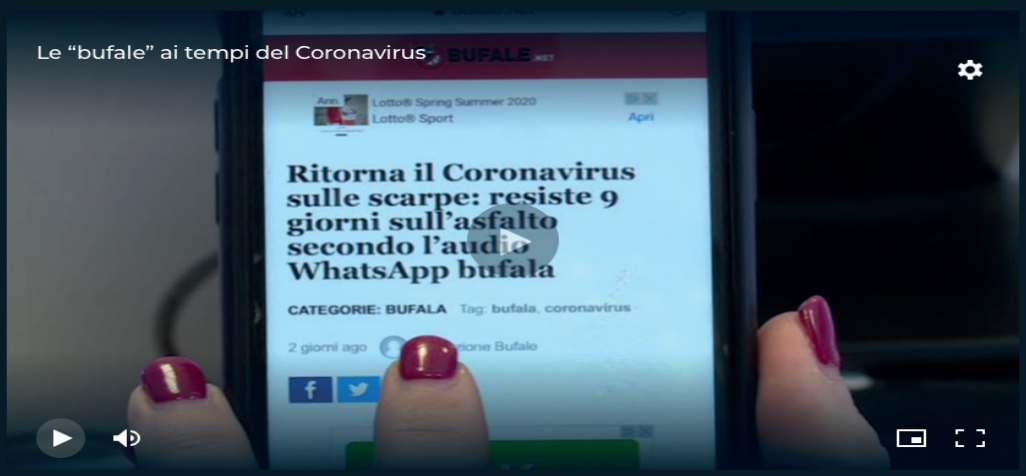

Condividi

SOCIETÀ 17 MAR 2020

Le “bufale” ai tempi del Coronavirus

Dal virus che arriva fino a quattro metri e mezzo di distanza alla vitamina C come ipotetico scudo contro l’infezione: sono soltanto alcune delle fake news che girano in Rete e su Whatsapp. I consigli dell’Adoc Molise per smascherarle

DAL WEB

l'Eco dell'Alto Molise - Vastese

Area abbonati

Questa testata non riceve alcun finanziamento pubblico

HOME NEWS L'ATTACCA BOTTONE EDITORIALE IN EVIDENZA SPORT REDAZIONE

ARES ARMERIA Il Tempio di Ares sas
V.le Abruzzo, 205 Chieti Scalo 66100 -CH- Tel. & Fax 0871.54.04.04 - Cell. 328.33.66.067 www.aresarmi.it - info@aresarmi.it
FOLLOW US ON Armeria Ares Chieti

ULTIMISSIME nci Molise (aprile 14, 2020 3:57 pm) Lavoro: due posti al Comune di Agnone, le domande scadono il 14 maggio (aprile 14, 2020 3:39 pm) Generi alimentari e medicine consegnati dai Carab

NEWS

Anche i sindaci e i giornali abboccano alle “fake news”: la Opel Mokka bianca ha già girato tutta l’Italia

Da Voghera a Potenza, passando per Colledimezzo o Castiglione Messer Marino, la "bufala" si propaga più del virus

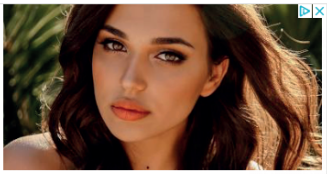
Cerchi dei single?
Prova subito questi siti d'incontri

DAL WEB

MOLISEWEB.IT NEL CUORE DELLA NOTIZIA CERCA

HOME CRONACA POLITICA ATTUALITÀ LAVORO CULTURA COSTUME/SOCIETÀ SPORT EVENTI SERVIZI MOLISEWEB MENU

HOME » ATTUALITÀ

Fake news e Coronavirus. L'analisi del fisico di Campobasso Andrea Palladino

Pubblicato martedì, 07 aprile 2020

DAL WEB

isNews è notizia

HOME ED. LOCALI POLITICA CRONACA SPORT CULTURA LAVORO TUTTE LE SEZIONI DIRETTA STREAMING OCCHI PUNTATI

EnviroService srl DIVISIONE RIFIUTI DA ARTIGIANI DIVISIONE RIFIUTI SANITARI
EnviroService srl
Via Umbria Centro Commercio e Affari
86170 Isernia (IS) - Tel. 0865/640065
Tel. 0865/640066 - Fax 0865/29335
enviroservicesrl@gmail.com - www.enviroservice.it
Vima
Comunque Express #3 Spreaker Privacy Policy

CORONAVIRUS - La mappa dei contagi

CRONACA 12-03-2020 13:56

Coronavirus, l'audio della paura era un fake: nessun contagio a pioggia per colpa dello studente

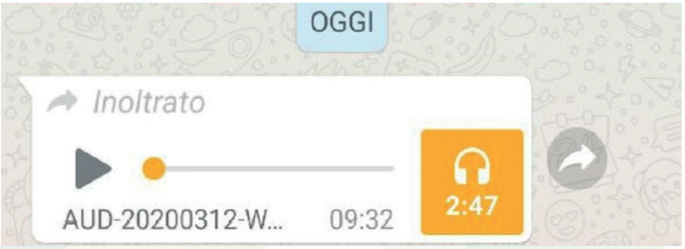

DAL WEB

il Quotidiano online del Molise
24 ore su 24 — La tua regione sempre in diretta
Direttore: Giuseppe Rocco
Direttore editoriale: Mimmo di Iorio

EMERGENZA COVID-19
Disponibilità di MASCHERINE CON FILTRI TNT INSERITI prodotte nel pieno rispetto delle normative e dei requisiti sanitari prescritti

Graziano Centro Materassi
è di Casa, dal 1988
Tel. 0874.31.18.90
Cell. 327.7036.994
www.grazianocasaerelax.com
ernestograziano@libero.it
FB @grazianocentromaterassi

HOMEPAGE | CAMPOBASSO | ISERNIA | TERMOLI | NECROLOGI | AREA SERVIZI UTILI | FARMACIE | WHATSAPP | TG AUDIO | VIDEO NEWS

14.04.20 - Ore 10:00 - Le news dalla redazione de Il Quotidiano del Molise Online — Spreaker — AUDIO NEWS

Home > Attualità > (ir)Responsabilità della comunicazione ai tempi del Coronavirus

ATTUALITÀ | CRONACA

(ir)Responsabilità della comunicazione ai tempi del Coronavirus

Ultimo aggiornamento 22 Mar 2020 — 0

DAL WEB

primo piano molise .it

Quotidiano d'informazione distribuito in Molise con Il Messaggero

Politica | Cronaca | Attualità | Economia | Città | Sport | Reporter sei tu

14/04/2020 Muore all'ospedale di Isernia, nessun sospetto: era malato da tempo — 14/04/2020 Coronavirus, tutti negati

Follia mediatica da coronavirus, linea dura del procuratore: l'audio falso è procurato allarme

D'Angelo ha delegato il Nas a identificare l'autore di un vocale sul primo positivo a Campobasso che ha terrorizzato le chat Whatsapp

in Attualità – di Ppm – 13 Marzo 2020

DAL WEB

MENU | CERCA — la Repubblica — R+ | Rep: | ABBONATI | ACCEDI

Cronaca

HOME POLITICA ECONOMIA SPORT SPETTACOLI TECNOLOGIA MOTORI TUTTE LE SEZIONI D REP TV

Coronavirus, la bufala dello scienziato che ha venduto il virus alla Cina

OGGI SU Rep:

Tre miliardi per la scuola

"Test sierologici obbligatori e organici al completo o in classe non si può tornare"

DAL WEB

MENU | CERCA — la Repubblica — R+ | Rep: | ABBONATI | ACCEDI

Cronaca

HOME POLITICA ECONOMIA SPORT SPETTACOLI TECNOLOGIA MOTORI TUTTE LE SEZIONI D REP TV

Coronavirus, vero o falso? I gatti infetti e la bufala dell'animale untore

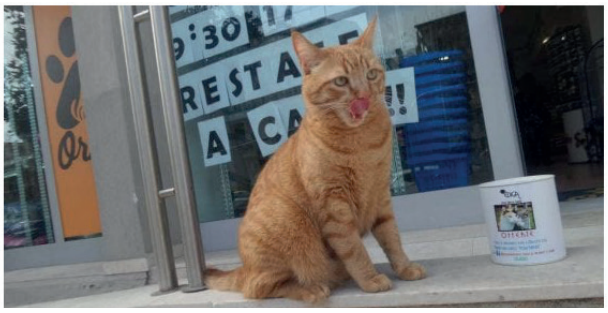

DAL WEB

Questo sito contribuisce alla audience de La Gazzetta dello Sport

PIANETAMILAN

News Milan Video Calciomercato Giovanili Stagione Rubriche Squadra Info Biglietti

NEWS MILAN
01 aprile 2020 - 15:38

Coronavirus: fake news e bufale sul Covid-19

Notizie false e consigli sbagliati: il web è pieno di fake news sul nuovo Coronavirus. Ecco le principali e come evitarle

DAL WEB

Mi piace 42.991 Condividi

RadioGold ASCOLTA GUARDA DIGITA News

NEWS CRONACA POLITICA FOOD SALUTE SPORT CITTÀ EVENTI TV GUARDA LA TV RADIO ASCOLTA LA RADIO

FUGA DI SAPORI Produttori di Libertà CONSEGNA A DOMICILIO

Cerchi un'assistente domiciliare privata formata che possa dare respiro alla tua badante in questo periodo di emergenza Covid-19? Badante No Problem con sedi a Alessandria e Genova ti offrequesto servizio a prezzi coerenti con l'emergenza.

A.M.S. Badante no problem Anziani Mai Soli ANZIANI MAI SOLI ASSISTENZA DOMICILIARE IN CONVIVENZA E NON Cerchi un'assistente domiciliare di fiducia?

Contattaci ai numeri telefonici 333 2877459 340 8560752 Anziani...Mai...Soli

187 Condivisioni

Facebook Twitter WhatsApp Più...

Dal bere bevande calde al vaccino australiano: tutte le bufale sul coronavirus

Mi piace 177 Condividi

Federico Capra Giovedì, 19 Marzo 2020 - 8:53

DAL WEB

Askanews

HOME POLITICA ECONOMIA ESTERI CRONACA REGIONI SPORT CULTURA SPETTACOLO NUO

SPECIALI Cyber Affairs Libia-Siria Africa Asia Nomi e nomine Crisi Climatica Concorso Fotografico Stenin 2020

Home › Cronaca › Coronavirus, Zingaretti: bufale sul mio isolamento

CORONAVIRUS Giovedì 2 aprile 2020 - 20:19

Coronavirus, Zingaretti: bufale sul mio isolamento

Denuncia e risarcimenti alla Protezione civile e alla ricerca

Roma, 2 apr. (askanews) – "A quanti è già arrivata via WhatsApp o sui social una bufala sul mio conto? In pochi giorni questi "bufalari" sono stati capaci di dire che: non ho mai contratto il coronavirus, poi invece che l'ho preso ma mi sono curato in clinica privata. E altre sciocchezze ancora". Così il presidente della Regione Lazio e segretario del Pd Nicola Zingaretti, spiega su Facebook che "non si tratta solo di fake news gravissime, ma di una vera e propria campagna denigratoria e di disinformazione che mira a creare notizie false per poi diffonderle ovunque. Chi non

DAL WEB

CORRIERE DELLA SERA / MALATTIE INFETTIVE

I TUOI GIORNALI E LE TUE RIVISTE A CASA TUA. OGNI GIORNO.
TROVA L'EDICOLA

L'EPIDEMIA

«Vitamina C contro il coronavirus» Una bufala pericolosa: ecco perché

«Un grammo di vitamina C contro il coronavirus»: un audio diventato virale che è necessario smontare. Ecco perché è una falsità priva di basi scientifiche

di Laura Cuppini

DAL WEB

24 Italia Attualità

Temi Caldi | Decreto Liquidità | La mappa dei contagi | Eurogruppo | Aiutiamo | I numeri utili

Pubblicità
24 ORE PROFESSIONALE
Modulo24 Iva
LA CONNESSIONE UNICA A TUTTE LE INFORMAZIONI SULL'IVA DA OGGI ESIS
SCOPRI DI PIÙ

15 marzo 2020

Coronavirus
NoiPa
Italia
Monza
Andrea Gori

Salva | Commenta

CORONABUFALE DEL GIORNO

Coronavirus, pensioni dimezzate e niente stipendi nella Pa: è pandemia di bufale

Tra le altre fake news che circolano sui social: un assegno di 350 euro per chi resta a casa e treni carichi di carri armati nelle stazioni

di Enrico Marro

DAL WEB

MeteoWeb

HOME NEWS METEO NOWCASTING GEO-VULCANOLOGIA ASTRONOMIA ALTRE SCIENZE FOTO VIDEO SCRIVI ALLA REDAZIONE

HOME » ALTRE SCIENZE

Coronavirus, le bufale sulla durata della quarantena continuano: il 31 luglio saremo tutti in spiaggia, altro che segregati

Il 31 luglio, molto probabilmente e meteo permettendo, saremo tutti in spiaggia e goderci il caldo e a scrollarci di dosso lo stress post coronavirus

A cura di Monia Sangermano | 24 Marzo 2020 18:26

Mi piace 308

Mi piace 534.943

Martedì 14 Aprile +24H +48H +72H

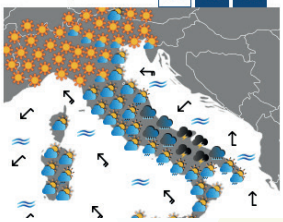

DAL WEB

24 Italia Attualità

Temi Caldi Decreto Liquidità La mappa dei contagi Eurogruppo Aiutiamo I numeri utili

Pubblicità

24 ORE PROFESSIONALE

16 marzo 2020

Coronavirus
Stati Uniti d'America
Italia
Cina
Russia

CORONABUFALE DEL GIORNO

Coronavirus, la fake dei marines Usa che invadono l'Italia per attaccare la Russia

DAL WEB

il Quotidiano online del Molise

24 ore su 24 — La tua regione sempre in diretta

Direttore: Giuseppe Rocco
Direttore editoriale: Mimmo di Iorio

SASSANO #INSIEMESIPUÒ

HOMEPAGE CAMPOBASSO ISERNIA TERMOLI NECROLOGI AREA SERVIZI UTILI FARMACIE WHATSAPP TG AUDIO DI PIÙ

14.04.20 - Ore 10:00 - Le news dalla redazione de Il Quotidiano del Molise Online — Spreaker — AUDIO NEWS

Home › Attualità › Coronavirus, lo scienziato Andrea Palladino smentisce le "bufale" sul Molise

ATTUALITÀ

Coronavirus, lo scienziato Andrea Palladino smentisce le "bufale" sul Molise

Ultimo aggiornamento 6 Apr 2020 — 0

250

DAL WEB

MENU | CERCA — la Repubblica — R+ | Rep: | ABBONATI | ACCEDI

Esteri

HOME POLITICA ECONOMIA SPORT SPETTACOLI TECNOLOGIA MOTORI TUTTE LE SEZIONI D REP TV

Coronavirus: i gargarismi, le fake russe e i medici in malattia

DAL WEB

BUFALE.NET — Bufala — Notizia Vera — Disinformazione — Facebook Truffe The Bla

HOME / NOTIZIA VERA / SEGNALE FORTE DA YOUTUBE SULLE BUFALE RIGUARDANTI 5G E CORONAVIRUS: CONTENUTI NASCOSTI

Segnale forte da Youtube sulle bufale riguardanti 5G e Coronavirus: contenuti nascosti

di Redazione Bufale | Aprile 6, 2020

DAL WEB

QuiFinanza — NOTIZIE E MERCATI SOLDI FISCO E TASSE GREEN LAVORO PENSIONI

Temi Caldi: • Coronavirus • Borse e mercati • Smart working • Scadenze fiscali

Home > Informazioni utili > Alimenti, scarpe, capelli, animali: le ultime bufale sul Coronavirus

Alimenti, scarpe, capelli, animali: le ultime bufale sul Coronavirus

Ad analizzare le 'nuove bufale' su Covid-19 è l'Istituto superiore di sanità

24 marzo 2020

Condividi su Facebook +

Il pane fresco o le verdure crude possono essere contaminate da nuovo coronavirus e

DAL WEB

TGCOM24 MEDIASET Martedì 14 Aprile

Tgcom24 | Mondo

17 FEBBRAIO 2020 12:37

Scienziati cinesi: "Il coronavirus è uscito da un laboratorio vicino al mercato di Wuhan"

I biologi Botao Xiao e Lei Xiao della South China University gettano nuove ombre sull'iniziale diffusione del virus

(31.6K) LEGGI DOPO COMMENTA

Uno studio prodotto da alcuni scienziati della **South China University** getta nuove ombre sulle prime fasi di diffusione del **coronavirus**. Secondo fonti ufficiali, il virus sarebbe stato trasmesso all'uomo da pipistrelli contaminati venduti in un mercato del pesce di **Wuhan**, I biologi **Botao Xiao** e **Lei Xiao**, nel loro rapporto, hanno invece scritto che il **coronavirus** avrebbe avuto origine in un laboratorio vicino al mercato della città epicentro dell'epidemia.

DAL WEB

FUN GAMES SCIENZE TECH LIVE TOP10 GUIDE FANDOM

Share 710 Tweet

SILVIA DE STEFANO

Lega Nerd > Real Life > Attualità > Coronavirus: ecco le peggiori bufale in circolazione

BONSAIKITTEN

CORONAVIRUS: ECCO LE PEGGIORI BUFALE IN CIRCOLAZIONE

di Silvia De Stefano

Bufale, allarmismi e disinformazione: dall'inizio dell'emergenza Coronavirus non si contano più. Ecco per voi una raccolta delle peggiori in circolazione, divisa in categorie.

DAL WEB

COMUNICATO

COMUNICATO STAMPA NEUROMED 2-4-2020 (RETTIFICA AL SEN. LANNUTTI)

COMUNICATO

COMUNICATO STAMPA ASREM 2-4-2020 PRESUNTO CONTAGIO A POZZILLI È UNA FAKE

DAL WEB