OSSERVATORIO FAKE NEWS
CORECOM MOLISE ODG MOLISE

BOLLETTINO FAKE NEWS
numero 7

Periodo analizzato: dal 1/2/2020 al 15/7/2020

Francesco La Cava,
giornalista, Presidente
Camera Penale Isernia

FAKE NEWS
ASPETTI PENALI E RISARCITORI

Avv. Francesco La Cava
GIORNALISTA- PRESIDENTE CAMERA PENALE ISERNIA

Le fake news, false notizie, sono un pericolo che preoccupa il gionalismo perchè sono come un virus che si diffonde a ritmo esponenziale e più persone contagia, maggiori sono i danni e più diventa difficile debellarle. La diffusione di notizie false comporta per l'autore una serie di conseguenza non solo di natura risarcitoria, per il danno provocato, ma anche di natura penale. Di immediata percezione è la lesione dell'altrui reputazione tutelata dall'art. 595 del codice penale (diffamazione) che nel caso di specie si concretizzerà nella forma aggravata, prevista dal terzo comma, posto che l'offesa online è un mezzo di pubblicità tale da giustificare la pena della reclusione da sei mesi a tre anni o la multa non inferiore ad € 516. Ovviamente la multa è per gli incensurati e i casi lievi. Alla condanna penale consegue, come previsto dall'art. 185 c.p., anche quella del risarcimento del danno. Oltre la diffamazione altri sono i reati che puniscono la diffusione di notizie false in base al loro contenuto: ad esempio l'art. 656 c.p. che punisce con l'arresto fino a tre mesi o l'ammenda fino ad € 309 chi pubblica o diffonde una notizia "falsa, esagerata o tendenziosa" idonea a turbare l'ordine pubblico; l'art. 658 c.p. che punisce con l'arresto fino a sei mesi o l'ammenda da 10 a 516 euro chi "annunziando disastri, infortuni o pericoli inesistenti " susciti allarme presso l'Autorità o esercenti di pubblico servizio; l'art. 661 c.p. che prevede la sanzione amministrativa pecuniaria da 5.000 a 15.000 euro per "chiunque pubblicamente cerca con qualsiasi impostura" di abusare della credulità popolare, ove dal predetto fatto può derivare un turbamento dell'ordine pubblico. Non ultimo la previsione di cui all'art. 265 c.p. che disciplina il "disfattismo politico" che prevede la pena della reclusione non inferiore a 5 anni per chi diffonde o comunica notizie false, esagerate o tendenziose che possono destare pubblico allarme o deprimere lo spirito pubblico in tempi di guerra. La pubblicazione e diffusione di notizie false può avere le finalità più disparate tra cui quella di "turbare il mercato interno dei valori e delle merci" al fine di alterarne il prezzo di mercato, fattispecie prevista e punita dall'art. 501 c.p. con la reclusione fino a tre anni o con la multa fino ad € 25.822, pene raddoppiate in particolari circostanze pure previste dalla norma. Da quanto sinteticamente analizzato è bene, prima di pubblicare un notizia, verificarne la fonte e l'attendibilità per non incorrere, oltre che alle sanzioni disciplinari, anche in quelle penali e risarcitorie. Ai Colleghi Giornalisti che si imbattono in una falsa notizia suggerisco di denunciarla all'Autorità per evitare le ulteriori consegue nefaste della sua ulteriore diffusione.

CIRCA LE NOTIZIE DISTORTE…

Giuseppe Pardini
professore
associato di Storia
contemporanea
Università degli Studi del
Molise

Giuseppe Pardini
PROFESSORE ASSOCIATO DI STORIA CONTEMPORANEA UNIMOL - GIORNALISTA

Il tema delle "false notizie" o delle "notizie ingannevoli" (gli intellettuali à la page preferiscono distinguersi dal popolo e utilizzano al riguardo il termine "fake news") è troppo complesso e antico per poter essere affrontato, e liquidato, con poche battute e qualche riflessione. Certo, a un primo approccio, la decisione ministeriale di istituire una commissione (gli stessi di cui sopra direbbero: il "premier" ha istituito una "task foce") per "monitorare e contrastare la diffusione" delle false notizie (in questo caso relativamente alla pandemia per Covid19), sembrerebbe una barzelletta relativa a periodi storici, e a sistemi politici, piuttosto lontani dall'Italia del XXI secolo e del suo sistema liberal-democratico, e il gioco di irridere, anche dal punto di vista della dottrina del giornalismo, sarebbe a tal punto facile da risultare imbarazzante. Anche perché non si capisce poi se tale commissione dovrà redigere tavole e strumenti magari per riconoscere e individuare le "false notizie" anche in altri ambiti, e non solo in quello medico-scientifico, che ne so, penso all'ambito religioso, all'ambito storico, e persino a quello politico. Le ipotesi di qualsivoglia tipologia di "censura" (perché, gira che ti rigira, è qui che andiamo comunque a cascare) sono raccapriccianti, persino se sembrano essere rivolte al mezzo di comunicazione di massa oggi più diffuso (e, in effetti, anche meno controllabile), cioè l'informazione in rete (dai siti sociali, alle testate giornalistiche stesse). La pretesa, tuttavia, di arrivare a controllare quanto venga detto, scritto e raccontato da ogni tipologia di fonte appare improponibile, anche perché se una notizia viene fornita col beneficio del dubbio e in forma interrogativa, non può senz'altro essere annoverata fra le fandonie, e quindi occorre sempre la massima cautela, non solo per gli ormai logori, ma sempre opportuni, richiami alla libertà di pensiero, e, di conseguenza, di stampa. E davvero qualcuno può pensare di cominciare a distinguere una "buona informazione" da una "cattiva informazione"? Beh, perché se qualcuno avesse trovato la formula giusta per ottenere prove di tal genere, sarei davvero felice nell'apprenderla. In realtà non esiste una "buona o cattiva informazione", come non esiste "buono o cattivo tempo", ma esiste soltanto "buono o cattivo equipaggiamento" per affrontare determinate condizioni (atmosferiche, nel nostro esempio) o determinati problemi della società, della vita, delle istituzioni. Ecco il compito di qualsivoglia Ministero, fornire un "buon equipaggiamento" ai propri cittadini, o per lo meno sforzarsi di mettere tutti nelle condizioni migliori per affrontare eventuali "tempeste". Poi saranno i cittadini "ben equipaggiati" a riconoscere se si troveranno di fronte a informazioni fasulle, a spiegazioni ingannevoli e a notizie distorte. Chiedo scusa… "fake news".

FAKE NEWS, NUOVE BUFALE SMENTITE DAL MINISTERO DELLA SALUTE

Il fenomeno delle fake news legate alla diffusione del Coronavirus, malgrado controlli sempre più attenti e maggiore prudenza da parte dei lettori, continua ad essere presente.
Ecco alcune delle notizie, apparse anche di recente sul web (e in alcuni casi riportate anche da quotidiani) smentite dal Ministero della Salute:

FALSO

I bagni in piscina o nelle vasche idromassaggio espongono all'infezione da nuovo coronavirus
Non ci sono prove attualmente che il nuovo coronavirus possa essere diffuso all'uomo attraverso l'uso di piscine o vasche idromassaggio. E' comunque sempre consigliabile assicurarsi del corretto funzionamento ed effettuare un'adeguata manutenzione e disinfezione (ad esempio con cloro e bromo) di piscine e di vasche idromassaggio. Poiché la trasmissione del virus avviene tramite le goccioline respiratorie è sempre consigliabile mantenere la distanza di un metro tra una persona e l'altra.

FALSO

L'ozono sterilizza l'aria e gli ambienti e non mi fa infettare dal nuovo coronavirus
L'ozono non ha proprietà sterilizzanti propriamente dette. Si tratta di una sostanza attualmente sottoposta a valutazione all'interno del Regolamento 528/2012 Biocidi, in attesa di essere autorizzata all'uso come biocida (disinfettante). Le sue proprietà, note in letteratura scientifica e già applicate in alcuni settori, non sono al momento sufficienti a garantirne l'adeguatezza dello specifico uso tecnologico come disinfettante, in quanto deve essere sottoposto a prove di efficacia e di sicurezza (potenziali effetti collaterali da scorretto uso o concentrazione inappropriata). Rimane la possibilità di un uso per la sanificazione intesa come intervento di pulizia approfondita incluso in un contesto generale di ottimizzazione delle misure igieniche e microclimatiche, realizzato da parte di personale appositamente formato e adeguatamente protetto.

FALSO

Il coronavirus non colpisce i bambini quindi anche se mio figlio ha un pò di febbre non mi preoccupo e non chiamo il medico
Il nuovo coronavirus fino ad oggi ha colpito in maniera minore i bambini rispetto al resto della popolazione, ma i bambini non sono immuni all'infezione. Pertanto in caso di sintomi dubbi (come febbre, rinite, tosse, mal di gola, difficoltà respiratoria) è sempre indicato consultare il pediatra.

FALSO

E' possibile disinfettare mani o aree della pelle con i raggi UV
Le lampade a raggi ultravioletti (UV) non devono essere utilizzate per disinfettare le mani o altre aree della pelle. Le radiazioni UV possono causare irritazione alla pelle e danneggiare gli occhi. Pulire le mani con una soluzione a base alcolica (igienizzante per mani) o lavarsi le mani con acqua e sapone sono i modi più efficaci per rimuovere il virus.

FALSO

Le mosche possono diffondere l'infezione da coronavirus
Ad oggi non ci sono evidenze scientifiche che indichino che le mosche possano diffondere il nuovo coronavirus. Il virus si diffonde principalmente attraverso le goccioline che si generano quando una persona parla, tossisce o starnutisce (droplets). Ci si può infettare anche toccando superfici contaminate e poi toccandosi occhi, naso e bocca prima di lavarsi le mani. Per proteggersi dall'infezione si raccomanda di disinfettare le superfici toccate frequentemente, lavarsi spesso le mani e mantenere la distanza di almeno 1 metro dagli altri.

Bollettino 3: periodo 1-2-2020-15-7-2020

LISTA NERA: FAKE NEWS SCOVATE E SEGNALATE

DAL WEB

Menu
Gazzetta del Sud online
HOME PAGE
Neowise, la cometa visibile ad occhio nudo sorvola la terra: ecco...
Spettacolo emozionante a Capo Sportivento a Palizzi, il video della...
Lo stilista messinese Fausto Puglisi veste Baby K e Chiara Ferragni
0 COMMENTI
STAMPA
DIMENSIONE TESTO
Torna a meravigliarti
con le lenti a contatto
ACUVUE® OASYS 1-Day
ACUVUE OASYS
CHIEDILE AL TUO OTTICO
SCOPRI DI PIÙ
#ricominciamoinsieme
Società
Home › Società › Fake news, Facebook Italia chiude 23 pagine a sfondo politico
SOCIAL NETWORK
Fake news, Facebook Italia chiude 23 pagine a sfondo politico
12 Maggio 2019

DAL WEB

CORRIERE della CALABRIA
Fase 2, Santelli: «Nessuna ordinanza ritirata, è una fake news»
Il presidente della Regione Calabria non ha fatto alcun passo indietro rispetto all'ordinanza emanata nella tarda serata di ieri
30 aprile 2020, 11:47
Condividi su

DAL WEB

CITY Q NOW
The easy way to enjoy your life

EVENTI LOCALI FOTO VIDEO

ATTUALITÀ SPORT CUCINA CULTURA SPETTACOLO STUDENTI MODA TECH

Home > Attualità

Tsunami in Giappone: il video virale su WhatsApp è una fake news

Una bufala vera solamente per metà. La verità sullo tsunami in Giappone

DAL WEB

CITY Q NOW
The easy way to enjoy your life

EVENTI LOCALI FOTO VIDEO

ATTUALITÀ SPORT CUCINA CULTURA SPETTACOLO STUDENTI MODA TECH

Home > Attualità

Nutella compie gli anni e sul web impazza la bufala del 'coltello nel tappo'

Esiste un coltello nel tappo della Nutella? Il video è diventato virale sui social spingendo molti a testarne la veridicità

eolo
EOLO PIÙ

DAL WEB

CITY NOW
The easy way to enjoy your life

EVENTI LOCALI FOTO VIDEO

ATTUALITÀ SPORT CUCINA CULTURA SPETTACOLO STUDENTI MODA TECH

Presidenza del Consiglio e calendario del 'ritorno alla normalità': è una bufala

In questi giorni avete visto o vi è stato inoltrato un calendario scaglionato del 'ritorno alla normalità'? È una fake news

DAL WEB

CITY NOW
The easy way to enjoy your life

EVENTI LOCALI FOTO VIDEO

ATTUALITÀ SPORT CUCINA CULTURA SPETTACOLO STUDENTI MODA TECH

Home > Studenti

Mettere il Fotovoltaico con l'Accumulo: alcune buone notizie

I pannelli fotovoltaici adesso costano meno, occupano meno spazio, durano più a lungo e offrono maggior qualità.

Una famiglia può soddisfare le proprie esigenze acquistando un impianto meno ingombrante e più

Installando il Fotovoltaico ricevi la garanzia sul rendimento minimo dei moduli.

In più, adesso anche il prezzo degli accumuli è sceso. **Ma quanto costa un impianto e quale profitto genera?**

Fotovoltaico per Te

Tablet malfunzionanti in Calabria, Savaglio 'Fake news. La Regione non li ha mandati alle scuole'

Si leggono molte fake news su tablet malfunzionanti che la Regione Calabria avrebbe inviato agli Istituti scolastici. È falso

DAL WEB

CITY NOW
The easy way to enjoy your life

EVENTI LOCALI FOTO VIDEO

ATTUALITÀ SPORT CUCINA CULTURA SPETTACOLO STUDENTI MODA TECH

Home > Tech

HELOCHIC
livraison gratuite
voir plus

'Verified badge' su Instagram: attenzione alla fake news che circola su WhatsApp

Attenzione alla "falsa spunta blu". La fake news sta girando su WhatsApp

DAL WEB

VIVI BENE
SFOGLIA IL NUOVO NUMERO

IL DISPACCIO
Reggio Calabria

VIVI BENE
SFOGLIA IL NUOVO NUMERO

Coronavirus, l'Università "Mediterranea": fake news sul prof. Buccafurri

"È stato diffuso su Whatsapp un post con una fake news ottenuta attraverso una foto taroccata del sito Web di Ateneo con un avviso del prof. Buccafurri. La notizia è totalmente priva di fondamento come ci ha riferito direttamente il prof. Buccafurri". E' quanto si legge in un avviso diffuso dall'Università "Mediterranea" di Reggio Calabria.

UNIVERSITA' TELEMATICA
6 FACOLTÀ
30 CORSI DI LAUREA
UNIVERSITÀ NICCOLÒ CUSANO
- ECONOMIA
- GIURISPRUDENZA
- SCIENZE DELLA FORMAZIONE
- SCIENZE POLITICHE
- INGEGNERIA
- PSICOLOGIA
800.34.66.40

cemtra
Componenti Elettronici
Sistemi di Sicurezza
Videosorveglianza
Sistemi di Illuminazione
Antennistica
Via Sbarre Sup. 58 | Reggio Calabria | Tel. 0965 554959

DAL WEB

il Quotidiano

HOME L'ALTRAVOCE DELL'ITALIA ~ CALABRIA

avellino, bimba, facebook, polizia postale, rapimenti, fake news

Tempo di lettura < 1 minuto

AVELLINO – Postano su facebook la foto di una bambina di 5 anni dicendo che la piccola sarebbe stata rapita e violentata dai suoi sequestratori ma era una storia inventata di sana pianta soltanto per fare incetta di «like» e condivisioni.

il Quotidiano L'INFORMAZIONE SICURA A CASA TUA

DAL WEB

LUNEDÌ 13 LUGLIO - AGGIORNATO ALLE 05:26

umbria 24

Cerca

HOME Cronaca Attualità Politica Economia Cultura Lettere e Opinioni Sport24 Noise24 Gusto24 Medialab Publiredazionali EUmbria Altro

Nuova SEAT Leon. Disegnata dalla luce.

CRONACA

Ragazzi, vi volevo avvisare che abbiamo ricoverato un vigile urbano di Perugia per Sars2coronavirus. Stiamo cercando i contatti, da quello che so ha prestato servizio negli ultimi giorni, prima di avere sintomi, in zona Corso Garibaldi. Se per caso siete stai fermati o avete avuto contatti, fate subito il test che a breve vi invierò.

Messaggio iniziale inviato da uno pseudo medico di terapia intensiva

MESSAGGIO WHATSAPP

«Vigile di Perugia positivo, se vi ha fermato fate il test»: fake news denunciata da Comune

Il messaggio gira sui gruppi Whatsapp. Palazzo dei Priori: «Non condividetela»

13 APRILE 2020

DAL WEB

CN24 direttore responsabile Vincenzo Ruggiero

18 19 NOTRE DAME DE PARIS

Covid. Continua la Fase 1 a Crosia anche in estate, ma è una fake: pronta la querela

22 APRILE 2020, 17:56 | COSENZA | ATTUALITÀ

stampa

Emergenza Covid-19. **Finta ordinanza sindacale sulla proroga delle restrizioni circola sul web e sul social,** il Sindaco di **Mirto Crosia** sporgerà **querela**. Ogni disposizione per il contenimento del coronavirus è pubblicata sull'Albo pretorio on-line del Comune di Crosia e, comunque, tutte hanno come data ultima Domenica 3 Maggio 2020, salvo ulteriori disposizioni da parte del Governo centrale e della Regione Calabria.

DAL WEB

CN24 direttore responsabile Vincenzo Ruggiero

Il gusto McDonald's par

Fake news sul Covid: Centro Smorto di Reggio smentisce positività di un dipendente

17 MARZO 2020, 19:01 | REGGIO CALABRIA | ATTUALITÀ

stampa

"La Direzione del Centro Studi Fisiochinesiterapia Smorto Srl, con sede a Reggio Calabria in via Nazionale Pentimele 198, comunica - attraverso una nota stampa - che ***è falsa la notizia circolata in questi giorni attraverso un file audio***

DAL WEB

CN24 direttore responsabile Vincenzo Ruggiero

W3 WINOTRE CROTONE LAMEZIA T. TARANTO

Coronavirus, fake news su dipendente K2 store. Amministratori: "dato mandato al nostro legale"

24 GENNAIO 2020, 15:41 | COSENZA | CRONACA

stampa

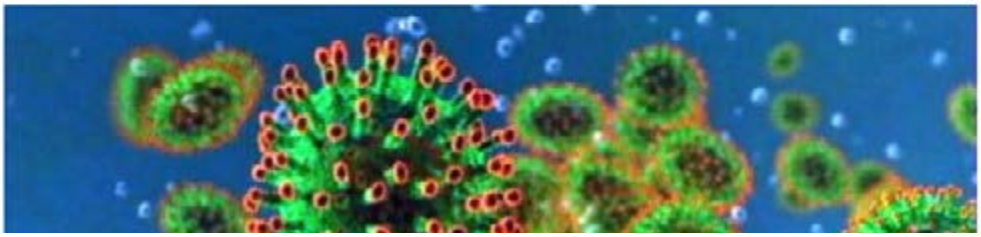

DAL WEB

CN24 direttore responsabile Vincenzo Ruggiero

Le Essenze di Elda Il tuo buca mai stato c CONCENTRANTISS

Pericolosità diga Cotronei, Belcastro: è una fake news, allarmismo irresponsabile

5 OTTOBRE 2018, 18:40 | CROTONE | ATTUALITÀ

stampa

"Presunta precarietà della diga del lago Ampollino, è una fake news. Non esiste alcun problema". A smentire direttamente con il Sindaco di Cotronei **Nicola Belcastro** la falsa notizia diffusa sul web sono state le stesse autorità della diga.

DAL WEB

tempostretto

MENU | HOME | TEMPOSTRETTO REGGIO CALABRIA | TEMPOSTRETTO JONIO | TEMPOSTRETTO TIRRENO | TEMPOSTRETTO NEBRODI

CERTO CHE M'ARRABBIO | METEO | SEGNALAZIONI WHATSAPP | IN CUCINA CON TEMPOSTRETTO | L'ALTRA MESSINA | ASTE GIUDIZIARIE

8 LUGLIO
28 AGOSTO
Didattica a cura di **docenti universitari** ed **esperti** di settore

228 ore di lezioni frontali e simulazioni test

15 ore di attività seminariali e di approfondimento

ISCRIZIONE
500€
Possibilità due rate

Coronavirus. Milazzo, Formica: "Bufala su turista bergamasca in visita al castello"

Redazione | mercoledì 26 Febbraio 2020 - 15:27

SEGNALAZIONI ←
AL 366.8726275

A Casabianca la

DAL WEB

l'eco dello jonio

HOME | CRONACA | POLITICA | ATTUALITÀ | CULTURA & SPETTACOLI | SPORT | SAPORI IN UN CLICK | SFOGLIA L'ECO

Home / Attualità / Santelli: "Il ritiro dell'ordinanza è una fake news. Domani la Calabria riapre". Governo permettendo

Santelli: "il ritiro dell'ordinanza è una fake news. Domani la Calabria riapre". Governo permettendo

La Calabria domani riparte, sempre che il Governo italiano non decida di "rettificare" l'iniziativa della Santelli

L'annuncio della pubblicazione di una nuova ordinanza da parte della Governatrice della Calabria Jole Santelli che alleria profondamente le restrizioni fin qui adottate per il contenimento del Coronavirus sta letteralmente spaccando in due il territorio regionale. C'è chi plaude all'iniziativa della Presidente in nome di una ripartenza necessaria e auspicabile in una regione a contagi ridottissimi; e chi invece grida allo scandalo, fra di essi pure molti sindaci, anche dello Jonio. Come Franco Mundo di Trebisacce e Giuseppe Ranù di Rocca Imperiale che minacciano contro ordinanze volte a scongiurare ogni rischio; o Flavio Stasi a Cerchiaro Rossano che ribadisce come sul territorio comunale siano

CERCA

TERRITORIO
- Rossano
- Corigliano
- Trebisacce
- Cassano
- Cariati
- Mirto Crosia

COMUNICATI

amazon.it
Oltre 5.000 prodotti per il tuo giardino su Amazon.it
Scopri

DAL WEB

MeteoWeb

HOME NEWS METEO NOWCASTING GEO-VULCANOLOGIA ASTRONOMIA ALTRE SCIENZE FOTO VIDEO SCRIVI ALLA REDAZIONE

HOME » NEWS

Coronavirus, la bufala dei tamponi "Findus" in Calabria suggella la cruda realtà: abbiamo deputati degni del peggior cabaret

In Italia anche la salute diventa questione di tifo politico e ci sono calabresi che non vogliono rassegnarsi al fatto che per una volta la regione sia tra le più virtuose

A cura di Monia Sanpermane | 12 Maggio 2020 16:32

RENAULT
Percorre fino a 65 Km 100% elettrico

DAL WEB

100% Made in Calabria

NOTIZIE BUFALE E PROCURATO ALLARME SUL CORONAVIRUS IN CALABRIA, SEGNALATO GIORNALE ON LINE. NASCE MAIL PER LE SEGNALAZIONI

22:12 - 15 marzo 2020 CALABRIA, SOCIAL

DAL WEB

CALABRIA MAGNIFICA

Materassi in memory a partire da 169 euro
Inizia la pie

SEZIONI · PROVINCE · PRODUZIONI · SCOPRI LA CALABRIA · SALUTI & BACI · CHI SIAMO

Home › Salute e Sanità › Disinfestazione del territorio: fake news all'orizzonte

Salute e Sanità · Ultime Notizie

Disinfestazione del territorio: fake news all'orizzonte

Di **Miriana Leone** - 10 Marzo 2020

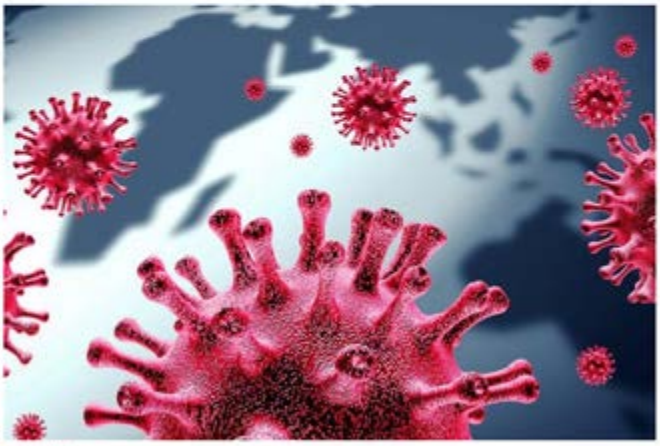

coronavirus

Dopo l'annuncio del **Premier Conte**, che ha dichiarato l'estensione della **zona rossa e relative disposizioni in tutta Italia,** una nuova **fake news** si presenta al varco spaventando i cittadini

DAL WEB

Mimmo Abramo Notizie
La tua informazione

Home · Editoriale · Cronaca · Politica · Sport · Cultura · Spetta

CORONAVIRUS CALABRIA – FAKE NEWS LA MORTE L'INFORMATORE SCIENTIFICO CON COVID-19

Non sembra corrispondere al vero la notizia della morte. Da fonti ospedaliere le condizioni del paziente sono stabili

COSENZA – In queste ore si sta diffondendo la notizia della morte dell'informatore scientifico, P. O. ricoverato all'Annunziata a causa dell'infezione da Coronavirus.

DAL WEB

REGGIOTODAY ≡ Sezioni Cronaca

Radio Margherita musica italiana SUPERSTATION
La Tua Radio Preferita
A Reggio Calabria FM 94,300
TV DDT canale 795
800 30 34 64
Ascolta adesso!
Chiudi

Cronaca

Coronavirus, fake news sulla non lavorazione dei tamponi: la precisazione della Regione

Il Dipartimento della Salute ha già informato "le competenti autorità giudiziarie al fine di valutare l'esistenza di eventuali ipotesi di reato, anche rispetto al procurato allarme"

Redazione
12 MAGGIO 2020 16:18

I più letti di oggi

1 Operazione "Pedigree", intercettazioni e sostegno delle cosche: "Queste sono le cose belle delle famiglie"

2 Rocco Santo Filippone: il mediatore "un passo sotto Dio" nella gerarchia mafiosa

3 Intercettazioni e collaboratori di giustizia, le basi investigative dell'operazione "Pedigree"

4 Operazione "Pedigree", 500 euro per portare un cellulare in carcere a Maurizio Cortese

DAL WEB

umbriaOn

Lunedì 13 Luglio 2020 - 09:47:00

Home Attualità Cronaca Cultura Economia Opinioni Politica Sport Foto Video

Perugia, la fake news arriva su whatsapp

È dovuto intervenire il comune di Perugia per smentire la notizia che, rapidamente, si stava propagando da un cellulare all'altro

FAKE

Inoltrato
Ragazzi, vi volevo avvisare che abbiamo ricoverato un vigile urbano di Perugia per Sars2coronavirus. Stiamo cercando i

Home

Cerca in umbriaOn:

Ricerca per:

EDILIZIA 24 COSTRUZIONI

13 Apr 2020 15:17

Non è la prima volta. Temiamo che purtroppo non sarà l'ultima. Nelle ultime ore si era diffusa una fake news, tramite un messaggio whatsapp poi diventato screenshot, nel quale si leggeva che un vigile urbano sarebbe

DAL WEB

ANCONATODAY ≡ Sezioni Cronaca

GP Invest Srl
Finanze solide?
SCARICA

Cronaca

Disposizioni sulla stagione di caccia, il documento della Regione è una fake news

Il documento non è vero ed è proprio dalla Regione Marche che confermano come non ci siano mai state variazioni al programma della caccia nella regione

Redazione
21 APRILE 2020 08:23

Foto di repertorio

Sui social e tra le chat gira un documento con oggetto il "calendario regionale di caccia - disposizioni aperture stagione venatoria 2020-2021" in cui viene artificiosamente riprodotto il logo e i riferimenti della Regione

I più letti di oggi

1 L'addio a Fiorella Scarponi, al funerale anche il marito. Le figlie: «Sei il sole che splende al mattino»

2 Crisi respiratoria fatale, addio Alessia: muore a 22 anni dopo 8 giorni di agonia

3 Pauroso incidente tra 4 auto, 2 finiscono in un campo: ci sono dei feriti

4 Positivo al Coronavirus con tosse e febbre, fermato in stazione: è passato per Ancona

DAL WEB

il Resto del Carlino ANCONA

CRONACA SPORT COSA FARE EDIZIONI BIMBO VIRUS MARCHE SALVINI VASCO COMETA A1 CASE

HOME › ANCONA › CRONACA

Fake news sul circolo Arci che non chiuderà

"Diffuso un falso allarme sul centro di via Roma. Smentiamo categoricamente voci che non corrispondono al vero: riapriremo"

Pubblicato il 13 giugno 2020

Il circolo Arci di via Roma dovrà cambiare la gestione per la struttura intitolata ai Martiri del XX Giugno

DAL WEB

MENU CERCA **Corriere Adriatico.it** ACCEDI ABBONATI

PESARO

Lunedì 13 Luglio - agg. 09:48

Coronavirus, Pesaro in zona rossa? Il sindaco: «E' una fake news». Appello di Confindustria

PESARO

Mercoledì 4 Marzo 2020

PESARO - La Provincia di Pesaro e Urbino nella zona rossa per l'allarme Coronavirus?

«Mi è stato riferito che alla trasmissione 'La Vita in Diretta' su Rai Uno è stato detto che Pesaro è entrata in zona rossa. È una notizia priva di fondamento, verificata

125

SEDE CENTRALE VIALE DE GASPERI 19
SAN BENEDETTO DEL TRONTO - 63074 AP
TEL 073584847 FAX 073584897

PUNTO PRELIEVI VIA SAN GIOVANNI SCAFA
PORTO D'ASCOLI - 63074 AP
TEL 0735656175

e.mail segreteria@floroni.it

PESARO

Scontro auto-moto sulla via del mare, gravissimo un centauro di 47 anni

Si ribalta con il gommone tra le onde con mare forza 5, "miracolato": lo ritrovano su una spiaggetta

Pesaro, bagnante colpita da un pezzo di legno della capanna sulla spiaggia

Pesaro, la ruspa toglie la sabbia dalla strada ma blocca i bagnanti

DAL WEB

Caccia Passione

HOME VIDEO CACCIA PROVE RIVISTA ANNUNCI CANI DA CACCIA VIAGGI NORME

Notizie | Associazioni Venatorie

Marche, la bufala della stagione rinviata a dicembre per i cacciatori ultra 70enni

Marche

Sui social e tra le chat gira un documento con oggetto il "calendario regionale di caccia – disposizioni aperture stagione venatoria 2020-2021".

Di **Simone Ricci** - 22 Aprile 2020 0

Condividi su Facebook | Tweet su Twitter | G+ | P

DAL WEB

TELENORD

Sezioni · Programmi · Testate · Video · Palinsesto · Newsletter · DIRET

Coronavirus in Liguria, è già pioggia di fake news sulla riapertura delle scuole

di Marco Innocenti

Sui social gira già un falso tweet di Toti

Genova

FAKE

HOME · CRONACA · ANNUNCI LOCALI

In Liguria 25 casi di coronavirus, uno è un ospite di un albergo di Finale Ligure

L'hotel è già stato isolato, i 39 turisti che arrivano dalla zona di Cremona e Piacenza verranno riportati nelle loro abitazioni

DAL WEB

Imperia tv · Home

...ntelli "Governo blocchi sbarchi di migranti o interverrò io" · Oggi È morta a 57 anni l'attrice Kelly Preston, moglie di John Travolta · Ieri Fi...

CONTRO LE FAKE NEWS ALIMENTARI, ANCHE IN LIGURIA AL VIA #MANGIAITALIANO

MER 4 MAR | NOTIZIE - CURIOSITÀ - LIGURIA

L'agroalimentare Made in Italy va sempre difeso, soprattutto in momenti di difficoltà come quello che sta attraversando il nostro Paese a causa della criticità Coronavirus. Per combattere la disinformazione, gli attacchi strumentali e la concorrenza sleale, prende il via, in Italia e all'estero, la prima campagna #MangiaItaliano, dove produttori e consumatori si uniscono per salvare la reputazione delle produzioni, difendere il territorio e, di conseguenza, l'economia e l'occupazione.

DAL WEB

LIGURIAOGGI.it

SCOPRI I TESORI DI CARIGE
ARTE Cultura

HOME NOTIZIE GENOVA SAVONA LA SPEZIA IMPERIA ITALIA MONDO QUARTIERI

Coronavirus si cura con il plasma e nessuno lo dice, la bufala corre sul web

Di Redazione Liguria - 5 Maggio 2020

Mi piace 2843
Share
Fa questo per pulire il cerume
Il cerume può causare perdita di udito e memoria. Prova questa soluzione per rimuoverlo.
Q-Grips.com
InLiguriapuoi.
inLiguria
Fa questo per pulire il cerume

DAL WEB

PAGAMENTO IMMEDIATO in CONTANTI
IVG.it il vostro giornale
AFFARI IN ORO
ENERGIA AZZURRA GRUPPO EGEA SBARCA A SAVONA "Le nostre energie per la Vostra energia"
A.S.D. SPERANZA
ALLENAMENTI LIBERI E GRATUITI
TUTTI I POMERIGGI DI LUGLIO PRESSO IL CAMPO R. SCALETTI DI LAVAGNOLA (SAVONA)

ATTENZIONE!

CONDIVIDI SU FACEBOOK 298

"Bere alcool e respirare aria calda dal phon protegge dal virus": le nuove fake news smentite dal ministero

Prosegue l'attività per rilevare e smentire le bufale circolanti sul virus: ecco le principali 5 di questa settimana

di Redazione - 29 Aprile 2020 - 14:47 Commenta Stampa Invia notizia

Più informazioni su coronavirus fake news ministero della salute

ASTA DEL MOBILE
LA TUA CUCINA A MISURA A PREZZO DI FABBRICA
CONSEGNA IN 8 giorni
PRIMA RATA DOPO 6 MESI

DAL WEB

SAVONA news.it — le parole che valgono, le notizie che restano

/ AGRICOLTURA

COWINITALIA.IT

AGRICOLTURA | 07 marzo 2020, 21:40

Coronavirus, la CIA: "I fiori liguri vittima di fake news"

La Confederazione Italiana Agricoltori Liguria: "Nessun caso concreto di limitazioni all'export dei nostri prodotti"

Sul coronavirus il Made in Italy è costretto ogni

DAL WEB

Riviera24.it

LA POLEMICA

Coronavirus, Ardenti (Lega): «Bufala sui tamponi arrivati da Roma, sono 43 mila non 79.600»

«Un'altra delle solite bufale utilizzate dalla Cgil e dal Pd per attaccare l'amministrazione di centrodestra»

di Redazione - 25 Aprile 2020 - 8:26

Più informazioni su: alisa, coronavirus, covid - 19, regione liguria, tamponi, paolo ardenti, sonia viale

È il momento di pensare al futuro

Coronavirus, nuovo Dpcm nuove

DAL WEB

DAL WEB

DAL WEB

IL SECOLO XIX

METEO ACCEDI

PRIMA PAGINA | NEWSLETTER | LEGGI IL QUOTIDIANO | ABBONATI | REGALA

ECONOMIA | CULTURA E SPETTACOLI | EVENTI | SALUTE | TECH | MOTORI | VIAGGI | GOSSIP | ANIMAL HOUSE | THE MEDITELEGRAPH | Cerca

Genova

Delfini alla Marina di Sestri Ponente? No, è una fake news

Il desiderio di condividere immagini eccezionali ha fatto cadere in "trappola" anche sindaci e politici della Liguria

ANDREA CAROTENUTO
18 APRILE 2020

DAL WEB

prima BERGAMO

NON È VERO

La bufala della famiglia di cinghiali in Città Alta (il video è virale su social e WhatsApp)

Il filmato ha raccolto consensi, ma in realtà è stato girato in Liguria, sulla strada tra Santa Margherita e Rapallo, circa un anno fa

Bergamo, 30 Marzo 2020 ore 11:09

Con l'uomo che resta chiuso in casa, la natura si riprende i suoi spazi. La fauna torna a popolare spazi che, nei secoli, l'uomo gli aveva sottratto. Di immagini e video su questo tema, nelle ultime settimane, ne sono girati parecchi, molti però assolutamente falsi (tipo un coccodrillo a Venezia). E falso è anche quello che sta girando nelle ultime ore, sui social e sulle chat WhatsApp, di un cinghiale femmina e un branco di cuccioli in Città Alta.

APPROFONDIMENTI

La lotta tra i giovani caprioli sulla Nembro-Selvino. Non è una fake news!

ARGOMENTI SIMILI

CIFRE RIDICOLE
Scorribande dei cinghiali in Val Seriana, oltre al danno la beffa dei rimborsi ridicoli ai contadini

SERVE UN PIANO DI GESTIONE
Perché siamo invasi dai cinghiali? «La colpa è degli stessi cacciatori»

IL NUMERO È PIÙ CHE RADDOPPIATO NEGLI ULTIMI DIECI ANNI
I cinghiali ormai pascolano in città Fermateli. Sono fuori controllo